

MARBELLA
SAN PEDRO ALCANTARA
LAS CHAPAS
NUEVA ANDALUCIA

31 OCTUBRE
2019

A PARTIR DE LAS 18.00 H

HALLOWEEN



MARBELLA

SUMARIO

Saluda de la Alcaldesa	5
Los Espíritus que merodean el Cortijo	6
Stand de Información y Photocall	7
Zona Infantil Paseo de La Alameda	8
Fiestas de Escenario	10
Escenario Avda. Nabeul Halloween	11
Talleres	12
Pasacalles y Pasajes del Terror	14
Programa Marbella Halloween	15
Plano	16
Programa San Pedro Alcántara Halloween	18
Programa Nueva Andalucía Halloween	20
Programa Las Chapas Halloween	21
Expoclick	22



Edita: Excmo. Ayuntamiento de Marbella
Delegación de Fiestas
C/ Jacinto Benavente 10, Marbella 29600
Tfno. 952 76 87 56 / Fax. 952 86 22 78
✉ twitter@MarbellaFiestas
f [facebook@fiestasmarbella](https://www.facebook.com/fiestasmarbella)
i [instagram: delegacion_fiestas_marbella](https://www.instagram.com/delegacion_fiestas_marbella)

25 años



Editorial MIC www.editorialmic.com

Tel.: 902 271 902



HALLOWEEN 2019

SALUDA

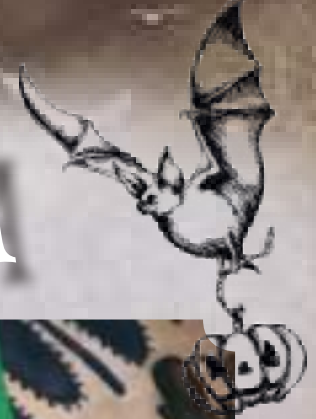

La ciudad acogerá el próximo 31 de octubre la fiesta de 'Halloween', un evento que en los últimos dos años, gracias a la iniciativa y al impulso de la delegación de Fiestas, se ha convertido en una celebración con gran acogida por parte de vecinos y visitantes. De nuevo, las principales calles de nuestros distritos se transformarán en un escenario mágico en el que pequeños y mayores podremos disfrutar de la noche más terrorífica del año.

Velas, calabazas, adornos y, por supuesto, grupos de niños disfrazados entonando el 'truco o trato' en busca de golosinas, envolverán el municipio en el ambiente único de la 'Noche de Brujas'. Pasacalles, talleres,

actuaciones musicales y pasajes del terror tendrán lugar en distintos puntos de la ciudad y harán que todos vivamos intensamente la nueva edición de 'Halloween'.

La ilusión con la que afrontamos esta cita tendrá su reflejo en las numerosas actividades que se desarrollarán a lo largo de la jornada y estoy convencida de que el programa que ha confeccionado la delegación municipal de Fiestas será una magnífica oportunidad para pasar un día 'de miedo' junto a amigos y familiares.

Un abrazo

Ángeles Muñoz Uriol
Alcaldesa



A través de los años, por el aire de Marbella vaga sin descanso la historia de una niña pequeña desaparecida en los pasillos del Centro Cultural Cortijo Miraflores. Mito urbano o no, son muchos los ciudadanos y ciudadanas que le atribuyen total credibilidad a esta perturbadora leyenda, lo cual convierte al Cortijo en un punto de reclamo para amantes de lo paranormal.

Este caserón, antiguo trapiche de azúcar de caña y almazara de aceite, suma ecos y misterios del pasado, pues no son pocos a los que se le acelera el pulso y sienten el recorrer de un hiriente escalofrío, al hablar de un ente espectral en forma de niña pequeña que transita pasillos y estancias con la tranquilidad de un infante.

Estos hechos que suscitan el interés de los adictos al miedo, ponen a prueba el valor de testigos y trabajadores del propio Cortijo, pues describen a una pequeña de entre 8 y

10 años que juega sin miedo ni preocupación alguna, vestida con su traje de primera comunión de color blanco roto.

Muchos son los expertos vinculados al misterio que han visitado este lugar, atraídos por las afirmaciones de apariciones, movimientos de objetos o cuadros que se caen. El reclamo es tan intenso y perturbador, que una Medium iría más allá y advirtió de la presencia de una familia entera que reclamaba agua, mucha agua.

La niña del Cortijo, es de esas historias que hacen pensar en esa frágil línea que divide posibles mundos, pero leyenda o realidad, esta historia no se desvanece en el tiempo e incide en todo aquel que mantiene contacto directo con apariciones de un mundo invisible, acarreado problemas mentales y familiares a un trabajador que tuvo un presunto encontronazo con esta misteriosa presencia.

STAND DE INFORMACIÓN Y PHOTOCALL

El Stand de información será el punto de referencia de recogida de Flyers indicadores de todas las actividades programadas. En este mismo punto, se repartirán calabazas destinadas a los niños y niñas (menores de 14 años) que vengan disfrazados en relación a la temática de Halloween.

En cuanto al Photocall, ofrecerá una espectacular escenografía tematizada especialmente para la ocasión, proporcionando una oportunidad única de inmortalizar tu recuerdo de esta tarde/noche de brujas.





ZONA INFANTIL PASEO DE LA ALAMEDA

• **TREN DE LA BRUJA:** Compuesto por una locomotora y tres vagones, este tren recorrerá las vías de un circuito decorado con escalofriantes adornos y señas de identidad propias de la Fiesta de Halloween. De forma totalmente gratuita, los más pequeños podrán disfrutar de un magnífico paseo en tren para vivir plenamente este día de sustos y disfraces.

• **PASAJE DEL TERROR INFANTIL:** Todo comenzará en un arco de entrada que dará paso a un recorrido plagado de malvados personajes de películas infantiles. Por tanto, desde que un oscuro y travieso personaje les dé la bienvenida hasta que consigan alcanzar la salida, deberán transitar por seis zonas repletas de sonido e iluminación que los transportarán a asombrosos mundos mágicos.

• **ZONA DE HINCHABLES:** Castillos hinchables tematizados para esta edición de Halloween, inundarán el Paseo de la Alameda convirtiendo este lugar en un punto de entretenimiento y diversión bajo luces y sonidos de esta tarde/noche de brujas.



• **PASACALLES:** El Pasacalles infantil, que partirá desde Avenida Nabeul a las 19.00 horas, recorrerá el Paseo de la Alameda regalando alegría e ilusión a todos los presentes.



Los diversos escenarios instalados en Avenida Nabeul, Pinar de Elviria, Distrito de Nueva Andalucía y la Plaza de la Iglesia de San Pedro Alcántara, acogerán actuaciones maquiavélicas y retorcidas animaciones orientadas a esta mágica noche de Truco o Trato.

- Bailes, coreografías y espectáculos inundarán el escenario de Avenida Nabeul. Un malvado y siniestro personaje, ejercerá la función de presentador a la vez que deslumbrará con perturbadoras experiencias y sorprendentes trucos.
- El escenario del Pinar de Las Chapas quedará envuelto por un ambiente de misterio, en el que brujas, momias y criaturas de la noche coincidirán en un espectáculo de animación terroríficamente divertido.
- Disfruta de una diversión inmortal de la mano del espectáculo de animación infantil que se llevará a cabo en las instalaciones del Distrito de Nueva Andalucía. Historias y leyendas catapultarán a todos los asistentes un mundo de fantasía que te calará hasta los huesos.
- La plaza de la Iglesia de San Pedro Alcántara acogerá un espectáculo de animación dividido en dos sesiones: Sesión Infantil (Marionetas y adorables personajes harán disfrutar a los más pequeños a través de la música y el baile). Sesión Adultos (Al caer la noche llegará un espectáculo plagado de retorcidos personajes ambientados en aterradoras películas).

ESCENARIO AVDA. NABEUL HALLOWEEN



18.00 H Espectáculo de Animación Infantil de Halloween

18.45 H Academia Muévete Rocío Guerrero – “Danza Urbana Halloween”

19.00 H Academia de Baile Cristina Roperó – “Thriller”

19.45 H Academia de Baile Alba Donoso – “Espíritu Flamenco”



19.30 H Animación de Escenario Halloween
19.45 H Academia de Baile Melania Leiva – “Baile de Halloween”
20.15 H Academia Marbella Baila – “Halloween dancing”
20.30 H Flashmob “Thriller” – Academia Marbella Baila
21.00 H Supera Miraflores – “Zumba Halloween”

21.45 H Zafira Sasha – “Danza del Vientre”

22.00 H Fábrica de Sueños – “Bachata” y “Danza Oriental”

22.15 H Danza Marbella – “Sylvia Shazadi”

22.30 H Espectáculo audiovisual de magia y circo de Halloween

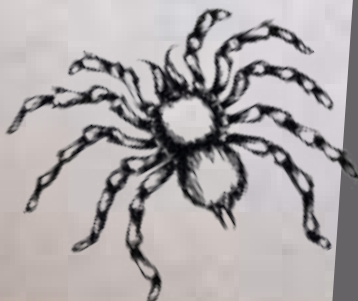



HALLOWEEN 2019

TALLERES

- **MAQUILLAJES:** Si has olvidado maquillarte o deseas que maquilladores profesionales te preparen para esta noche de brujas, puedes acudir a la Plaza de los naranjos, Avenida Nabeul, Pinar de Elviria, Distrito de Nueva Andalucía o la carpa instalada en la plaza de la Iglesia de San Pedro Alcántara, donde expertos maquilladores dibujarán en tu rostro un aspecto ambientado en la temática de Halloween (estos diseños de fantasía se realizarán mediante productos dermatológicamente testados y totalmente hipoalergénicos).
- **ADIVINACIÓN:** ¿Quieres conocer aspectos de tu futuro a través de las cartas del Tarot o la bola de cristal? Nuestra Clarividente te espera en su humilde morada, repleta de extraños artilugios y antiguas reliquias, para que todos los inquietos y deseosos de conocer hechos venideros, accedan a este exótico lugar y vivan el arte de la adivinación en primera persona.
- **BLANDBLÚ:** Todos los que se atreven a experimentar con una desconcertante masa viscosa y disfrutar de su inigualable textura, podrán manejar y manipular este insólito material junto a monitores caracterizados.
- **LABERINTO DEL INFIERNO:** Disfruta de un recorrido plagado de pasillos interminables, recovecos sin salida o lugares confusos, donde brujas, momias o muertos vivientes te harán desear encontrar cuanto antes la salida de este entresijo de pasadizos y sinuosos caminos.



HALLOWEEN 2019

PASACALLES

- A partir de las 19.00 horas saldrá desde Avenida Nabeul un Pasacalles, formado por seres de la noche y criaturas mágicas, orientado al público infantil que recorrerá las calles casco antiguo.
- A esta misma hora y desde la plaza de los naranjos, partirá el Pasacalles para público adulto, un desfile plagado de personajes procedentes de la oscuridad más

infinita y que vagarán entre la multitud presente para sembrar el pánico.

- Las Calles del centro de San Pedro Alcántara serán testigos de un Desfile formado por seres de otro mundo que reclamarán algo más que la atención. A través de sonidos que paralizan y lúgubres luces, estos terroríficos personajes harán que no olvides esta edición de Halloween.



PASAJES DEL TERROR

- Los más atrevidos podrán acceder a la “Casa de los Vampiros”, instalada en Calle Caballeros a partir de las 21.00 horas, para deambular por pasillos, recovecos y estancias inspiradas en una antigua y escalofriante mansión victoriana. A través de un recorrido repleto de aullidos, gritos desgarradores o sonidos del más allá, todos los visitantes irán atravesando diversas zonas con el único deseo de ver la luz que pone fin a una oscuridad que empuja a correr y gritar, pero sobre todo a disfrutar de esta inigualable visita (Se recomienda su acceso a mayores de 14 años).
- Orientado a los más pequeños, el Paseo de la Alameda acogerá a partir de las 18.00 horas el Pasaje del terror infantil. Todos los niños y niñas que lo deseen, po-

drán vivir una experiencia única y conocer a malos y villanos de sus películas favoritas. Este pasaje se distribuye a lo largo de seis zonas caracterizadas y ocupadas por pícaros piratas, tierras encantadas y malvados personajes, para que los más pequeños disfruten de increíbles escenas tematizadas específicamente para esta tarde de Halloween.

- Un mundo tenebroso espera en la parte trasera de la Tenencia de Alcaldía de San Pedro Alcántara. Esta zona, estará plagada de laberintos oscuros, cementerios y estancias malditas, formando una aterradora “Casa Encantada”, donde los más valientes se adentrarán en un mundo tenebroso en el que reinan el miedo y la desesperación.

* Todas las personas con movilidad reducida que deseen acceder a cualquiera de los Pasajes, dispondrán de un acceso claramente indicado y específico, con las características adecuadas a las necesidades que se presenten.



MARBELLA HALLOWEEN

18.00 H. Inicio de las actividades con el espectáculo de animación infantil de Halloween, en el escenario de Avda. Nabeul seguidamente, actuaciones de las academias y colectivos locales (ver página actividades Avda. Nabeul).

18.00 H. **Expoclick** instalado en Avda. del Mar. (abierto 31/10 y 01/11).

18.30 H. **Stand de Información.** Reparto de calabazas para menores de 14 años disfrazados, entrega del Programa de actos y dípticos indicativos, en Plaza de la Victoria.

19.00 H. **Pasacalles Truco o Trato** por las calles del casco antiguo (salida Avda. Nabeul).

19.00 H. **Inicio de las actividades** en el Paseo de La Alameda (Pasaje del Terror, Tren de la Bruja e Hinchables Halloween).

19.00 H. **Photocall Halloween** instalado en la Plaza de Los Naranjos (para que tu imagen aparezca en nuestras RRSS es necesario autorización).

19.00 H. **Apertura de los Talleres de maquillaje** instalados en Plaza de los Naranjos y Avda. Nabeul.

19.00 H. **Apertura del Taller de Blandibúlú** instalado en Plaza de África.

19.00 H. **Inicio de los Talleres Esotéricos** instalados en Avda. Nabeul.

19.00 H. **Apertura del Laberinto del Infierno** instalado en Avda. Nabeul.

19.45 H. **Pasacalles Vampiros y Hombres Lobo** por las calles del casco antiguo (Salida desde Plaza de los Naranjos).

20.30 H. **Apertura del Pasaje del Terror "La Casa de los Vampiros"**, instalado en Calle Caballeros (recomendado para mayores de 14 años).

22.30 H. **Espectáculo de Animación Audiovisual de Magia y Circo Halloween**, como final de las actividades en escenario Avenida Nabeul.

PLANO



HALLOWEEN 2019



HALLOWEEN 2019

SAN PEDRO ALCÁNTARA HALLOWEEN



PASAJE DEL TERROR

• La parte trasera de la Tenencia de Alcaldía se convertirá en un auténtico pasaje del terror, donde los más valientes se adentrarán en un mundo tenebroso en el que reinan el miedo y la oscuridad. A lo largo de seis ho-

ras (aproximadamente), estará disponible este pasaje del terror que te trasladará a perturbadores lugares como cementerios, estancias malditas y laberintos oscuros, formando una casa encantada frecuentada por escalofriantes aullidos y gritos de dolor.

HALLOWEEN 2019

PASACALLES

- En esta tarde/noche de brujas, las calles del centro de San Pedro Alcántara serán testigo de un desfile formado por seres de otro mundo que reclamarán algo más que la atención. A través de sonidos que paralizan y lúgubres luces, estos terroríficos personajes harán que no olvides esta edición de Halloween.

PHOTOCALL Y TALLERES

- El Photocall de Halloween estará ubicado en la plaza de la Iglesia, por lo que, si quieres immortalizar tu recuerdo de esta edición, puedes fotografiarte junto a una escenografía de miedo inmersa en un ambiente fantasmagórico.

- **Taller de Maquillaje:** En una carpa instalada en la plaza de la Iglesia, te estarán esperando tres grandes profesionales del maquillaje para decorar tu rostro con temáticas específicas de Halloween. Se utilizarán productos dermatológicamente testados y totalmente hipoalergénicos.

- **Taller de Calabazas:** Los más pequeños podrán diseñar por ellos mismos estupendas y aterradoras calabazas, por lo que la plaza de la Iglesia es el lugar destinado para este taller que otorga la oportunidad de conseguir este adorno imprescindible en el día de Truco o Trato.

- **Taller de Blandiblu:** Atrévete a realizar actividades y manipular con tus propias manos este escurridizo y resbaloso material, por tanto, dos monitores especializados te esperan en la plaza de la Iglesia para disfrutar de este taller diseñado para esta noche de brujas.

- **Taller de Heridas con Látex:** Si quieres tener un verdadero aspecto aterrador, no puedes pasar por alto este taller que te dará la oportunidad de confeccionar un

magnífico complemento para tu disfraz de Halloween. Junto a monitores especializados, todos los asistentes podrán realizar heridas en látex simulando cortes, mordiscos o desgarros tan reales que te dotarán de un aspecto terrorífico.

ZONA DE HINCHABLES

- La plaza de la Iglesia de San Pedro Alcántara, será la encargada de acoger una serie de espectaculares castillos hinchables decorados y tematizados específicamente para esta tarde/noche de brujas. Contemplando el entretenimiento y la seguridad de todos los niños y niñas, se instalarán hinchables babys e infantiles, destinados a menores y mayores de seis años respectivamente, por tanto, adecuados y acordes a las diversas edades facilitando la diversión de todos en esta Fiesta de Halloween.

ANIMACIÓN INFANTIL

- El escenario ubicado en la plaza de la Iglesia de San Pedro Alcántara, es el emplazamiento seleccionado para el desarrollo de un espectáculo de animación infantil dividido en dos sesiones:

- **Sesión infantil.** Sería un auténtico horror perderse la actuación de maquiavélicas marionetas y adorables personajes, que a través de la música, el baile y el humor harán que los más pequeños no olviden esta tarde de Halloween.

- **Sesión adultos.** Al caer la noche, os espera un espectáculo plagado de retorcidos personajes ambientados en aterradoras películas, por lo que todos los asistentes... que se atrevan, disfrutarán a lo largo de una vibrante hora de un espectáculo que llegará al mismo corazón de los presentes.



NUEVA ANDALUCÍA HALLOWEEN

ZONA DE ESCENARIO

- Vive una tarde repleta de diversión inmortal en el Distrito de Nueva Andalucía. De la mano de un sobrenatural y mágico espectáculo de animación infantil, actores profesionales harán las delicias de los asistentes a través de historias y leyendas que te catapultarán a mundos de fantasía e ilusión, por tanto, este espectáculo de una hora de duración te enamorará hasta los huesos.

ZONA DE HINCHABLES

- Los más pequeños dispondrán de Castillos hinchables tematizados y decorados para este día de Truco o Trato. Todos los hinchable instalados y decorados para la Fiesta de Halloween, contarán con monitores especializados

para garantizar la seguridad de todos los menores. Estos castillos, estarán disponibles a lo largo de cuatro horas, para que todos los niños y niñas disfruten de una escalofriante y divertida noche de Halloween.

TALLER DE MAQUILLAJE

- Consigue la apariencia adecuada para esta noche de miedo, visitando la carpa instalada en el propio Distrito, donde dos maquilladoras profesionales pondrán a tu disposición espectaculares ideas de maquillaje como calaveras, diablos, hechiceras o malvadas apariencias que te harán brillar en esta noche de brujas. Todos los productos usados para la realización de los maquillajes estarán dermatológicamente testados y serán totalmente hipoalergénicos.

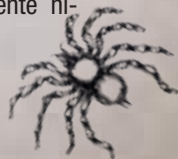



LAS CHAPAS HALLOWEEN

ZONA DE ESCENARIO

- En un ambiente de misterio y acompañado por brujas, momias y criaturas de la noche, el escenario ubicado en el Pinar de Elviria, será el punto central de una Fiesta de Halloween que contará con un espectáculo de animación terroríficamente divertido. Este emplazamiento, contará con un montaje de iluminación y sonido específico para la ocasión, lo que hará disfrutar a los más pequeños con los bailes y coreografías de malvados personajes.

ZONA DE HINCHABLES

- Todos los niños y niñas que lo deseen, podrán disfrutar de Castillos hinchables tematizados y decorados para esta edición de Halloween. Cada hinchable contará con un monitor especializado que velará por la seguridad de todos los me-

nores. Por tanto, esta zona específica del Pinar de Elviria destinada a la instalación de hinchables, será un reclamo para pequeños vampiros, brujas, magos y demás monstruitos adorables, en la que podrán disfrutar a lo largo de 4 horas mágicas en esta tarde/noche de Halloween.

TALLER DE MAQUILLAJE

- ¿Quieres que tu disfraz se complemente con el mejor maquillaje? Pues profesionales del mundo del maquillaje te estarán esperando en la carpa instalada en el mismo Pinar de Elviria, para transformarnos en verdaderos esqueletos, zombis o auténticas calabazas. Todos los maquillajes que se realicen en esta carpa, se llevarán a cabo mediante productos dermatológicamente testados y totalmente hipoalérgicos.

HALLOWEEN 2019

EXPO 
click

HALLOWEEN
2019



31 DE OCTUBRE Y 1 DE NOVIEMBRE
AVDA. DEL MAR MARBELLA